



広島
新聞

むつざわ





新しい挑戦に
幸あれ



小学校入学式
中学校入学式
こども園入学式



4/8 tue 9 wed 10 tue

<https://www.town.mutsuzawa.chiba.jp>

広報むつざわを CHECK



新任のあいさつ

この度、町長のご推挙ならびに町議員各位による格別のご高配を賜り、4月1日付けで副町長を拝命いたしました。

二期目となりました、町長の公約である中学校建設、自主防災力の強化、農・商工業の活性化、先進予防型まちづくりへの取り組みなどを推進するため町長をお支えし、「住み続けたい、訪れなくなる睦沢町」、今も未来も「いろんな笑顔であふれるまち」むつざわ実現のため努力をいたす所存であります。

甚だ微力ではございますが、今までの経験を基に、職員一同、一致団結し、皆さまのご理解を賜りながら誠心誠意、職責を全うしたいと考えておりますので、皆さまのご理解、ご協力をお願い申し上げます、就任のご挨拶とさせていただきます。



副町長 平山 義晴

農業委員の紹介

この度、町農業委員の改選に伴い4月1日、6人の委員とともに町長から任命を受け、同日の総会において委員各位のご推挙により会長の要職に就くこととなりました。

また、同日付けで本委員会が委嘱する6人の農地利用最適化推進委委員と合わせ13人で組織されることとなります。主に農業委員が農地の権利移動の許可などの決定行為を、農地利用最適化推進委員が農地利用の集積・集約化、耕作放棄地の発生防止・解消について行うこととなりますが、双方の委員が連携し町農業委員会として、本町における諸問題解決に全力を傾注してまいり所存でありますので、今後も皆さまにおかれましては、より一層のご理解ご協力をお願い申し上げます、ご挨拶とさせていただきます。



会長
中村 勇

農業委員会



上村 大成



櫻井美津子



関野 富男



矢澤 勝義



久我 光男



職務代理者
山田 浩士

農地利用最適化推進委員



中村 基明
土睦地区3



伊原 満
土睦地区3



市原 茂
土睦地区2



田中 義光
土睦地区1



伊藤 隆二
瑞沢地区



笹川 博行
瑞沢地区

区域	担当地区
瑞沢地区	大上・妙楽寺・佐貫
土睦地区1	森・長楽寺・上之郷・下之郷
土睦地区2	北山田・寺崎・北山田寺崎新田
土睦地区3	川島・上市場・小滝・河須ヶ谷・岩井

町職員の人事異動紹介

敬称略()は旧職名



退職(3月31日)

- 藤田 英和 (教育課主幹)
- 船津美希子 (税務住民課主査補)
- 高仲 康太 (産業建設課主事補)
- 大橋 弘子 (教育課) とも園主任保育教諭
- 石井 健太 (教育課) とも園保育教諭
- 川越 康子 (税務住民課主査) (再任用)
- 鈴木 庄一 (教育課主査) (再任用)
- 米倉 敏子 (税務住民課主査補) (再任用)
- 平山 義晴 (議会事務局書記) (再任用)
- 久我 英治 (教育課) とも園園長 (任期付)

新規採用(4月1日)

- 教育課主幹
- 大倉 茂人 (企画財政課主事補)
- 熊田 美咲 (税務住民課主事補)
- 田中 萌々果 (税務住民課主事補)
- 石手 吏沙 (健康保険課主事補)
- 門間 品 (健康保険課主事補)
- 秋元 星又 (建設課主事補)
- 宮内 拓真 (教育課主事補)
- 田中 陽南理 (教育課) とも園保育教諭
- 村山 瞳 (教育課) とも園保育教諭
- 長尾 栞 (教育課) とも園保育教諭
- 飯高 成美 (教育課) とも園保育教諭

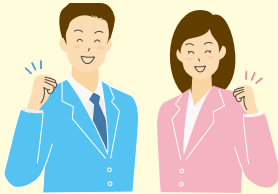

異動等(4月1日)

- 総務課長兼行政管財班長(併) 選挙管理委員会書記長
- 鈴木 政信 (総務課長(併) 選挙管理委員会書記長)
- 石井 威夫 (企画財政課長兼企画班長)
- 秦 悦子 (福祉課長兼地域包括支援センター長)
- 小高 俊一 (健康保険課長)
- 産業課長(併) 農業委員会事務局長
- 秋葉 秀俊 (税務住民課長)
- 建設課長兼生活環境班長
- 大塚 晃司 (産業建設課長)
- 福祉課長兼福祉班長兼地域包括支援センター長
- 麻生喜久夫 (福祉課副課長兼社会福祉協議会事務局長)
- 総務課主幹兼消防防災室長
- 中村 優 (会計課副課長兼会計管理者)
- 会計課副課長兼会計管理者
- 御園生 憲利 (産業建設課副課長(併) 農業委員会事務局長)
- 総務課副課長
- 布施 亜紀子 (福祉課副課長兼子育て推進班長)
- 福祉課副課長兼社会福祉協議会事務局長
- 池澤 竜一 (健康保険課副課長兼保険班長)
- 企画財政課副課長兼企画班長
- 宮原 勇一 (総務課主査兼行政管財班長)
- 福祉課副課長兼子育て推進班長
- 若菜 亜衣子 (税務住民課主査兼任住民班長)
- 税務住民課主査兼任住民班長
- 森川 綾子 (総務課主査兼庶務秘書班長)
- 産業課主査兼商工観光班長
- 岡田 好弘 (教育課主査兼生涯学習班長)
- 産業課主査兼産業振興班長
- 芝崎 洋一 (産業建設課主査兼産業振興班長)
- 建設課主査兼土木班長
- 古市 禎明 (産業建設課主査兼建設班長)
- 教育課主査兼生涯学習班長
- 関 裕司 (福祉課主査兼福祉班長)
- 総務課主査兼庶務秘書班長(併) 選挙管理委員会書記
- 古山 雅敏 (総務課主査補(併) 選挙管理委員会書記)
- 総務課主査補
- 森川 和也 (健康保険課主査補)
- 建設課主査補
- 中村 好孝 (教育課主査補)
- 議会事務局主査補兼書記(併) 監査事務補助職員
- 牧野 あき子 (産業建設課主査補)
- 総務課副主査(併) 選挙管理委員会書記
- 市原 大嗣 (企画財政課副主査)
- 総務課副主査(併) 選挙管理委員会書記
- 岡本 理奈 (企画財政課副主査)
- 健康保険課副主査
- 伊藤 晃 (総務課副主査(併) 選挙管理委員会書記)
- 総務課主事(併) 議会事務局書記
- 岡本 拓也 (総務課主事)
- 企画財政課主事
- 森 翔汰 (産業建設課主事(併) 農業委員会書記)
- 産業課主事
- 伊原 啓太 (産業建設課主事)
- 教育課主事
- 関谷 宏枝 (福祉課主事)
- 企画財政課主事
- 岡田 皓汰 (企画財政課主事補)
- 建設課主事
- 鈴木 亜門 (産業建設課主事補)
- 教育課主事
- 泉水 啓希 (教育課主事補)
- 健康保険課主任保健師
- 吉岡 美和 (健康保険課保健師)
- 教育課) とも園保育教諭(2級)
- 岩瀬 実樹 (教育課) とも園保育教諭(1級)



総務課主事補

岡本 つかさ (雇員主事補)

産業課主事補(併) 農業委員会書記

矢中 隼斗 (産業建設課主事補(併) 農業委員会書記)

建設課主事補

糸井 健悟 (産業建設課主事補)

教育課主事補

森 咲来 (総務課主事補(併) 選挙管理委員会書記)

帰任

産業課主査補(併) 農業委員会書記

麻生 健介 (長南町ガス課)

派遣

長南町ガス課

中村 正典 (産業建設課主査兼生活環境班長)

千葉直総務部市町村課

山本 祥 (総務課副主査(併) 議会議務局書記)

再任用

税務住民課主査(新規)

手塚 和夫

任期付

教育課子ども園長

村杉 有

総務課副主査

澤島 博



教職員の人事異動紹介

敬称略 ()は旧職名

退職および転出教職員

睦沢小学校

東上総教育事務所夷隅分室

市川市立新井小学校

茂原市立東部小学校

茂原市立豊田小学校

千葉市立大蔵寺小学校

一宮町立一宮中学校

退職

退職

退職

退職

睦沢中学校

茂原市立富士見中学校

茂原市立東中学校

静岡市内中学校

退職

退職

退職

退職

養護教諭

山内 千代

(睦沢町立睦沢中学校)

教諭

西元 祐奈

(新規採用)

教諭

佐瀬 楓香

(新規採用)

教諭

櫻庭 朝日未

(長南町立長南小学校)

教諭

吉田 羊介

(長柄町立日吉小学校)

教諭

濱田 望

(茂原市立萩原小学校)

教頭

田口 知彦

(茂原市立本納小学校)

校長

藤田 英和

(睦沢町教育委員会)

転入および新任教職員

睦沢小学校

塩田 茂嗣 (校長)

田邊 佳之 (教頭)

今井 由記子 (教諭)

丸島 茂文 (教諭)

新田 さやか (教諭)

木原 なつみ (養護教諭)

原 由美子 (再任用)

吉井 勇 (講師)

関 雅仁 (講師)

伊丹 大治 (講師)

鈴木 加奈子 (教諭)

富田 崇史 (教諭)

山口 浩之 (教諭)

三神 一洋 (再任用)

神山 和美 (講師)

大和久 祐哉 (講師)

山内 千代 (講師)

講師

門脇 憲一 (新規)

講師

渡辺 健太 (新規)

講師

石川 加織 (新規)

教諭

松崎 宏昭 (茂原市立富士見中学校)

教諭

岡澤 隆太 (一宮町立一宮中学校)

教諭

徳永 愛 (大多喜町立大多喜中学校)

教諭

内山 未来 (新規採用)

養護教諭

松本 順子 (長南町立長南小学校)

講師

吉田 遼平 (新規)

講師

矢代 由香里 (新規)

講師

高橋 龍人 (新規)

子ども園長 新任のあいさつ

前任の小学校校長としての経験を活かし、「安心・安全な子ども園」「園のめざす方向性を共有し、同僚と思いを出し合う子ども園」「同僚性の高い子ども園」「家庭、地域、小中学校と連携することも園」「開かれた子ども園」の実現を目指していきます。

町民の皆様の温かいご支援をよろしく申し上げます。

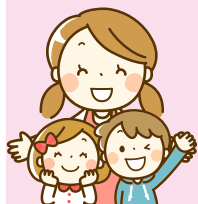

教育委員に久我哲也氏が再任

4月1日付で教育委員に、久我哲也氏が再任されました。

任期は、令和11年3月31日までとなります。



一般会計

歳入

予算額 47億2,995万9千円

収入済額 44億2,141万9千円

収入率 93.5%

(昨年比2.9ポイント増)

※繰越予算額含む

皆さんが納めた税金や、国・県からの交付金などがどのように使われているかを知っていただくために、町では年2回予算の執行状況を公表しています。

(今回は令和7年3月31日現在です)

※金額は千円未満四捨五入



予算額

収入済額

※()内は収入済額です

特別会計

※予算額は、歳入・歳出ともに同額です。

会計区分	予算額※	収入済額	支出済額
国民健康保険	9億6,058万4千円	8億9,116万8千円	8億5,228万4千円
介護保険	8億5,912万2千円	8億4,644万円	7億3,022万2千円
後期高齢者医療	1億3,674万1千円	1億3,479万6千円	1億1,589万9千円

公営企業会計

区分		予算額	収入および支出済額
下水道事業	収益的収支	収入	7,843万4千円
		支出	7,788万8千円
	資本的収支	収入	2,695万2千円
		支出	2,916万7千円



一般会計

歳出

予算額 47億2,995万9千円
 支出済額 40億6,142万6千円
 執行率 85.9%

(昨年比2.7ポイント増)

※繰越予算額含む

令和6年度下半期財政執行状況

町の財政状況

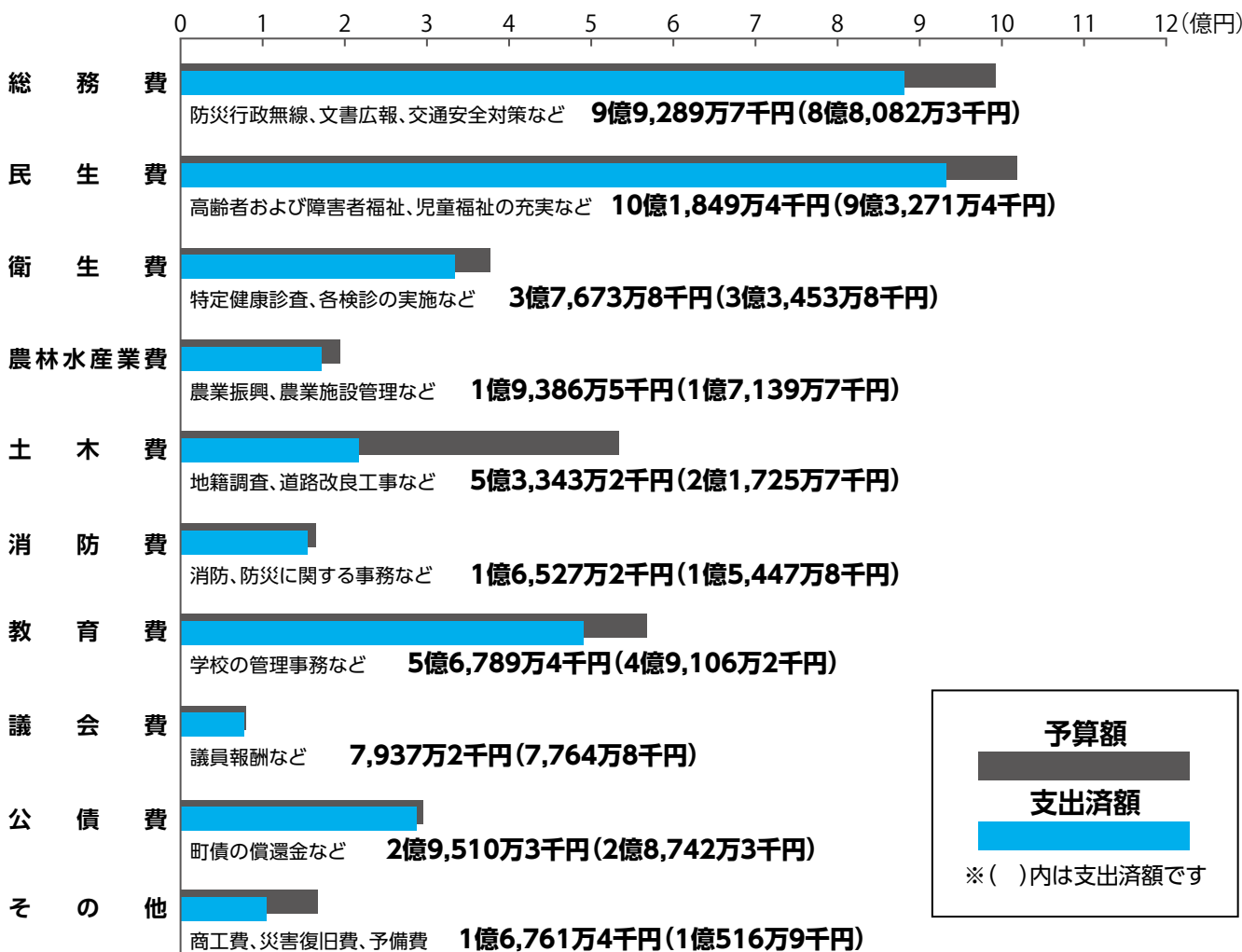

予算額
 支出済額
 ※()内は支出済額です

町の財産

土地



132,056,365㎡

建物



4,095,539㎡

基金

(財政調整基金)
ほか18基金)

31億2,912万円

町債現在高
(町の借入金)

25億5,557万円
(特別会計を含む)



健康こ・ら・む

今月のテーマ

受けましょう がん検診

保健師：吉岡

日本人の死因第一位はがん(悪性新生物)で、約三人に一人はがんで亡くなっています。がんを発症する人は二人に一人とされています。町でも下記のグラフのとおり、がんが死因の上位に入っています。がんは早期発見・治療で治る病気です。自分のために、大切な人のために年一回がん検診を受けましょう。

検診の目的は？

がん検診の目的は、自覚症状が出る前の「早期がん」を発見し、適切な治療につなげ、がんによる死亡を減らすことです。

「健診」と「検診」の違い

「健診」は健康診査のこと、健康であるかどうか、病気の危険因子がないかどうかを調べます。「検診」はある特定の病気にかかっているかどうかを調べます。

「健診」と「検診」はどちらも自分の身体や日頃の生活習慣と向き合う機会となりますが、目的が異なるため、健康診査だけでなくがん検診も受けることががん予防につながります。

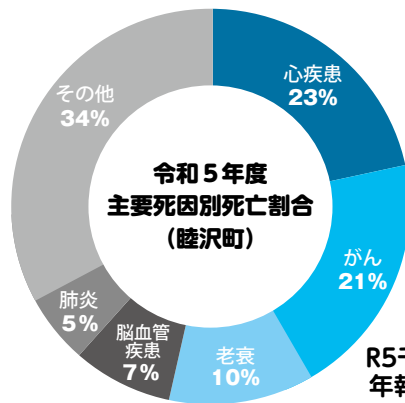

R5千葉県衛生統計 年報人口動態調査

検診のメリット

早期発見・早期治療により命を守ることが検診のメリットです。早期の段階で見つけることで身体に負担の少ない治療で済み、経済的な負担の軽減にもなります。

検診のデメリット

がんを100%発見できる検査法はなく、検査では見つけにくいがんもあります。また、がんでなくても「要精密検査」と判定され、結果的に不必要な検査を行うことになり、精神的な負担がかかることもあります。

しかし、国が推奨する五つのがん検診(胃・大腸・肺・子宮・乳がん検診)は、これからの低い確率で起るテーマ

リットよりも、メリットが上回るものが科学的に証明されています。

町の検診の申し込みは

随時受付しています

勤務先などで検診を受ける機会のない方は、町の検診をお申込みください。対象となる年齢や検診日程については、広報四月号と同時配布の「令和7年度睦沢町各種健診(検診)実施予定表」をご覧ください。



胃がん検診のお知らせ

- と き** 5月13日(火)～17日(土)
- 受付時間** 8:30～10:30
- と ころ** 町農村環境改善センター
- 対 象 者** 40歳以上で町に住民登録のある方
- 検査内容** 胃バリウム検査

- ・対象の方には実施日のおおむね2週間前までに、案内通知を送付します。
- ・混雑を避けるため、日時指定により実施しますので、ご協力をお願いします。

問い合わせ 役場健康保険課 健康推進班 ☎(44)2506



熱中症特別警戒情報の発表時にクーリングシェルターを開放します

極端な高温の発生時には熱中症のリスクが高まることもあり、熱中症による健康被害を防止し、町民の生命と健康を守るため、庁舎内や民間施設をクーリングシェルター(※)として開放するので、ご利用ください。

また、涼しい場所をみんなで共有することで、熱中症の予防だけではなく、町民の方との交流にも繋がります。
※クーリングシェルターとは、冷房設備を有し、極端な高温の発生時に誰でも休息できる施設のことです。

◎開放施設および日時など

施設名称	実施期間	開放時間	電話番号
町役場 1階ロビー	～10月22日(水) ※土日・祝日は除く	9:00～17:00	44-2506
睦沢郵便局	～10月22日(水) ※土日・祝日は除く	9:00～17:00	43-1001
上市場郵便局	～10月22日(水) ※土日・祝日は除く	9:00～17:00	44-0001
道の駅むつざわつどいの郷	～10月22日(水)	9:00～17:00	36-7400
上市場観光交流センター ぶらっと	～10月22日(水) ※日曜日は定休日	9:00～15:30	
kitみずさわ ※旧瑞沢小学校	7月1日(火)～9月30日(火)	10:00～16:00	43-0890

◎施設を利用する上での注意点

- ・利用者は施設管理者に、まず避難目的であることを伝えてください。
- ・施設管理者や施設利用者の妨げになる行為は慎んでください。

詳細は、町ホームページをご確認ください。

問い合わせ 役場健康保険課 健康推進班 ☎(44)2506

65歳以上帯状疱疹ワクチン接種費用の一部を助成します

町では、帯状疱疹の発症を予防し、経済的負担を軽減するため、帯状疱疹ワクチンの接種費用の一部を助成します。

【対象者】

	定期接種	任意接種
対象者	①令和7年度に65歳・70歳・75歳・80歳・85歳・90歳・95歳 100歳になる方および100歳以上の方 ②60歳～64歳でヒト免疫不全ウイルス(HIV)により免疫機能に障害があり日常生活にほとんど不可能である方(身体障害手帳1級相当程度)	65歳以上で定期接種に該当しない年齢の方
通知発送	上記①の方には5月に予診票を発送します。 ※②に該当する方は申し込みが必要です。	接種予約する前に、役場健康保険課に電話でお申込みください。

※令和7年4月1日以降に全額自己負担で接種した方および予診票がお手元に届く前に接種を希望される方はお問い合わせください。

ワクチンの種類および助成額(生涯に一度限り)

【帯状疱疹ワクチンは2種類あります】

ワクチンの種類	水痘ワクチン (生ワクチン)	帯状疱疹ワクチン (不活化ワクチン)
接種回数	1回	2回
助成額	4,000円	10,000円×2回分

詳しくは厚生労働省ホームページまたはリーフレットをご覧ください。

厚労省HP



帯状疱疹リーフレット



申し込み・問い合わせ 役場健康保険課 健康推進班 ☎(44)2506



<https://www.town.mutsuzawa.chiba.jp>

人間ドック・脳ドックの費用を助成します

町国民健康保険および町内在住の後期高齢者医療制度の加入者が、町と契約した次の医療機関で人間ドックを受ける場合、費用の一部を助成します。

- 対象者**
- ①町国民健康保険に1年以上加入している方、または後期高齢者医療制度の被保険者で、本町に住所を有する方
 - ②満30歳以上の方
 - ③この制度による短期人間ドック費用の助成を利用した後、1年を経過している方
(脳ドックは2年を経過している方)
 - ④国民健康保険税および後期高齢者医療保険料に未納がない方
 - ⑤受診年度において町で実施している健康診査(特定健診・後期高齢者健診・若者健診)を受診していない方、または受診予定のない方(脳ドックは除く)

申請方法 契約医療機関に予約後、役場健康保険課へ申請してください。

申請に必要なもの 資格確認証、マイナ保険証、被保険者証のいずれか
受診案内など検査項目のわかるもの
(医療機関によりない場合もあるため、必須ではありません)

申請期限 検査日の2週間前まで

- 助成額**
- 人間ドック
費用額の7割(上限5万円)
※オプション検査の一部は、助成対象外です。
 - 脳ドック
費用額の7割(上限3万円)

問い合わせ 役場健康保険課 保険班 ☎(44)2576

200ポイント
たまります!



参加者
募集中!

「健康貯きん(筋)クラブ」 体験会を開催します

と き 5月9日(金)・20日(火) 10:45~12:05

と ころ 町農村環境改善センター

内 容 筋力トレーニング、有酸素運動(ウォーキング、ポールウォークなど)

持 ち 物 タオル、水または麦茶など

対 象 者 20歳以上で町内在住者、医師の指示で運動制限のない方

参 加 費 無料
※運動のできる服装でお越しください。

申し込み・問い合わせ 役場健康保険課 健康推進班 ☎(44)2506



50ポイント
たまります!



長生郡市手話奉仕員養成講座「前期」を開催します

手話奉仕員養成講座を長生郡市合同で開催します。専門的な知識と技能を持った手話通訳者になるための最初の講座で、「前期」「後期」の両方を修了すると手話奉仕員となり、手話通訳者課程の受講資格が得られます。

前期日程 6月27日~令和8年2月6日 ※予備日を含む(金曜日、全27回)

時 間 18:30~20:30

会 場 茂原市総合市民センター：茂原市町保13-20

募集人数 町内在住者2名(募集人数を超えた場合は抽選)

対 象 者 在住または在勤者

募集期間 5月15日(木)~6月5日(木) 必着

費 用 教材代11,450円(振込手数料別)

申 込 先 〒260-0022 千葉県千葉市中央区神明町204-12

社会福祉法人 千葉県聴覚障害者協会 千葉聴覚障害者相談センター

電 話：043-308-6373

F A X：043-308-6400

E-mail：jukosei@chibadeaf.or.jp

申込方法 HP(www.chibadeaf.jp)または申込書を郵送

(1) 役場福祉課 福祉班 電話44-2504

(2) 申込先と同じ



令和7年度 1歳6か月児・3歳児健診、2歳児健診のご案内

1歳6か月児、2歳児、3歳児を対象とした健診を以下の日程で行います。
対象の方には健診日のおおむね3週間前までに問診票を送付します。
お子さんの健康状態のわかる方が一緒に受診してください。
健診日に受診できない方は、必ずご連絡ください。



		3歳児健診	1歳6か月児健診	2歳児歯科健診 (2歳6か月児)
	受付時間	12:30~12:50	13:00~13:20	14:00~14:15
健診日	5月28日(水)	R3.12 ~ R4. 2生	R5. 9 ~ R5.11生	R4. 9 ~ R4.11生
	8月27日(水)	R4. 3 ~ R4. 5生	R5.12 ~ R6. 2生	R4.12 ~ R5. 2生
	11月26日(水)	R4. 6 ~ R4. 8生	R6. 3 ~ R6. 5生	R5. 3 ~ R5. 5生
	令和8年2月4日(水)	R4. 9 ~ R4.11生	R6. 6 ~ R6. 8生	R5. 6 ~ R5. 8生

ところ 町農村環境改善センター

健診内容 身長・体重測定、内科診察(3歳児、1歳6か月児のみ)、尿検査・眼科屈折検査(3歳児のみ)、
歯科診察、フッ化物塗布(希望者)、歯科指導、保健指導、栄養指導、育児相談

問い合わせ 町子育て世代包括支援センター(役場福祉課 子育て推進班) ☎(44)2578

妊婦・産婦の方向け 女性の健康ヨガ教室

- 出産や産後の不快な症状が和らぎます。
- 妊婦さん同士の交流や先輩ママと情報交換もできます。

とき 5月21日(水)

妊婦 9:30~12:00 **産婦・一般** 10:00~12:00

ところ 町農村環境改善センター

対象 妊婦、産婦(産後1年以内の方)、
妊婦、産婦の方以外も参加可能です。

参加費 無料

持ち物 飲み物、タオル、動きやすい服装、母子手帳(妊婦・産婦)
健康手帳(お持ちでない方は、当日発行します)

※教室は事前の申し込みが必要です。

妊婦・産婦以外の女性の申し込みは5月12日(月)からです。

申し込み・問い合わせ 町子育て世代包括支援センター(役場福祉課 子育て推進班) ☎(44)2578

- 【ヨガの効果】**
1. 柔軟で健康な体づくり
 2. 肩こり、腰痛、むくみなどの解消
 3. 呼吸法、リラクセス



睦沢の子育て支援

問い合わせ 睦沢こども園 ☎(44)0050

【園庭開放】

5月 7日(水) 9:50~11:00
21、28日(水) 9:50~11:30



【おはなしの広場】

5月7日(水)
11:00~11:30



【わくわく広場】

5月14日(水)

受付 9:45

開始 10:00

内容

- ・4、5月生まれの誕生会
- ・こどもの日を楽しもう

※要申し込み



空き家の対策および利活用促進のため補助金制度をご活用ください

1. 空き家除却支援補助金

一戸建ての空き家を除却した場合、**最大50万**(経費の補助率1/2)

○補助対象工事

- ・空き家およびその敷地内の付属建築物・工作物(門、塀など)を全て除去する工事であること
- ・家財道具の撤去、運搬、処分費が含まれる工事ではないこと

○補助要件

- ・共有者または複数の相続人がいる場合は、申請者以外の共有者または相続人から相続除却の同意が得られていること
- ・町内に住む戸建て住宅(併用住宅で1/2以上が住宅のものを含む)
- ・建設業の許可を受けた町内業者(土木工事業、建築工事業または解体工事業の許可に限る) 資材の再資源化などに関する法律(平成12年法律第104号)第21条の規定による解体工事業者の登録を受けた町内の業者に発注すること
- ・補助対象空き家が所在する一画地内すべての建物が、5年以上利用されていないもの
- ・補助対象者、または補助金対象者の3親等以内の親族が建築物を建築するものではないこと
 - ※補助対象および補助要件は全てに該当する必要があります。
 - ※一画地とは、土地の形状から見て一体となっている区画のことで登記上の2筆以上を一画地として判断することもあります。

2. 空き家家財道具等処分支援補助金

町空き家バンクに登録しているまたは登録を行う一戸建ての空き家内の家財道具などを処分した場合、**最大10万円**(経費の補助率10/10)

○補助対象

- ・自らが運搬、処分を行う場合

1. ゴミ処理手数料
2. トラックなど車輛リース料
3. 特定家庭用機器(エアコン、テレビ、冷蔵庫、洗濯機など)のリサイクル料金

- ・長生郡市広域市町村組合から一般廃棄物処理業の許可を受けた専門業者に依頼する場合

一般廃棄物処理業者により運搬、処理費用(リサイクル料金が必要な家電などの処分を含む)

※広域市町村圏組合のごみ処理施設で処理できないものがありますので、ご注意ください。

※事業者によっては、リサイクル料金が必要な家電やお仏壇などは処分ができない場合がありますので、あらかじめ事業者を確認してください。

○補助要件

- ・補助金の交付を受けた日から起算して3年間、第三者に対する賃貸または売買を目的として、補助対象物件を町「空き家バンク」へ登録すること
- ※第三者と賃貸または売買の契約締結することとなった場合はこの限りでない
- ・共有者または複数の相続人がいる場合は、申請者以外の共有者または相続人から家財道具など処分の同意が得られていること

ご注意!

- ※交付決定前の除却・家財道具の処分は助成対象になりません
- ※交付決定後の補助金の増額は行いません
- ※除却・家財道具の処分は年度内に完了させること
- ※今年度の予算に達した時点で受付を終了します



千葉県商工会職員募集について (第1回経営指導員など採用資格試験)

- 職種** 経営指導員・経営指導員研修生・補助員
- 採用予定数** 経営指導員 令和8年4月1日付 5名程度
経営指導員研修生 令和8年4月1日付 2名
補助員 令和8年4月1日付 若干名
※補助員は令和7年度内の採用予定あり(若干名)
- 内容** 小規模事業者などの経営支援・経営指導および地域振興に関わる事業の実施など
- 応募資格** 経営指導員
営業、企画、経理、金融などを担当していた者
経営実務(管理職など)に従事した者
中小企業診断士、税理士などの資格保有者
経営指導員研修生(令和7年4月1日現在満28歳未満の者)
大学卒業見込みの者および大学院卒業見込みの者または大学以上を卒業した者
補助員
高等学校以上を卒業した者(日商簿記3級以上資格者筆記試験一部免除)
- 待遇** 本会規定による
- 応募** 直接応募または就職・転職サイト経由
※就職・転職サイトの場合はサイト内から応募
※直接応募の場合は郵送にて応募(5月23日(金)必着)
- 選考方法(試験日)** 書類選考を行い、受験可能者に対してのみ試験案内を送付します
一次試験 筆記試験 6月8日(日)・二次試験 面接試験 7月中旬から下旬予定

募集内容の詳細は、千葉県商工会連合会HPにてご確認ください。

問い合わせ 千葉県商工会連合会 ☎043-305-5222
〒260-0013 千葉市中央区中央4-16-1 建設会館ビル5階
<https://www.chibaken.or.jp/requirt.php>

一宮聖苑組合の令和6年度下半期の執行状況と令和7年度予算を公表

一宮聖苑は、一宮聖苑組合圏内である一宮町、長生村、睦沢町、白子町、いすみ市の旧岬町地域の住民の要望に応えるために昭和60年に完成し、同5市町村の分担金による共同出資と一宮聖苑使用料などで運営をしています。

令和6年度下半期執行状況

歳入	予算額 (千円)	収入済額 (千円)	収納率(%)
分担金および負担金	29,457	29,457	100.0
使用料および手数料	12,342	12,568	101.8
財産収入	1	1	100.0
繰越金	5,525	5,525	100.0
諸収入	63	54	85.7
繰入金	1	0	0
計	47,389	47,605	100.1

歳出	予算額 (千円)	支出済額 (千円)	執行率(%)
議会費	207	192	92.8
総務費	20,964	20,081	95.8
衛生費	25,718	16,775	65.2
予備費	500	0	0
計	47,389	37,048	78.2

令和7年度下半期執行状況

歳入	予算額 (千円)	比率(%)
分担金および負担金	33,024	54.5
使用料および手数料	12,342	20.8
財産収入	1	0.0
繰越金	1,500	2.5
諸収入	46	0.1
繰入金	13,420	22.1
計	60,581	100.0

歳出	予算額 (千円)	比率(%)
議会費	205	0.4
総務費	23,694	39.1
衛生費	36,182	59.7
予備費	500	0.8
計	60,581	100.0

※令和6年度の決算額ではありません。

財産

土地 1万4593㎡ 建物 371.73㎡(火葬棟) 車両 2台 基金 5,185万4千円
419.67㎡(待合棟)

※当組合では年2回、予算の執行状況をお知らせしており、今回は令和6年度下半期(令和7年3月31日現在)です。なお、4月1日から5月31日までの出納整理期間に、残された収入や支払いが行われるため、今回の数値は令和6年度の決算額ではありません。

※表内の数値は、金額は千円未満、比率については小数点第二位を端数処理(四捨五入)して計上しています。

問い合わせ 一宮聖苑組合 事務局 ☎(42)1430



放課後児童クラブ 指導員募集

町放課後児童クラブでは、指導員を募集しています。睦沢町の小学生を見守ってくれる方、一緒に遊んでくれる方からのお問い合わせをお待ちしています。

応募資格 20歳以上 要普通自動車運転免許※児童クラブ、学童保育の勤務経験がなくても大丈夫です

時給 1,100円～

勤務時間 月～金の放課後 14:30～18:30
小学校休業日 8:00～18:30
※シフトなどは要相談

勤務場所 睦沢小学校内放課後児童クラブ

問い合わせ 睦沢ふれあいスポーツクラブ ☎(44)5211
※受付時間9:00～17:00 月曜休み

紙おむつなどの購入費を 助成します

町内にお住まいで常時紙おむつなどを使用している方の購入費を一部助成します。

対象者 在宅で生活する要介護4または5の認定を受けている方またはその介護者

助成内容 助成は3か月ごとに最大9,000円の年間36,000円になります。
※助成を受けるには事前に手続きが必要となりますので役場福祉課までご連絡ください。

問い合わせ 役場福祉課 福祉班 ☎(44)2504

お知らせ

入札結果

町が発注する建設工事、業務委託、物品購入などの入札結果のうち、主なもの（落札金額が500万円以上）について公表します。

なお、そのほかの結果も含め、全入札結果は、ちば電子調達システム「入札情報サービス」で公表しています。

3月21日開札執行分

案件名	宿日直業務委託 (3年長期継続契約)	清掃業務委託 (3年長期継続契約)
履行場所	睦沢町役場	睦沢町役場ほか5か所
落札業者	(株) アニバーサリー	(株) アルファ
落札額	20,196,000円(税込)	30,379,800円(税込)



外部リンク
「入札情報サービス」
(工事・測量)



外部リンク
「入札情報サービス」
(物品・委託)

問い合わせ 役場企画財政課 財政班 ☎(44)2507

自転車乗車時ヘルメット 補助金を受け付けています

自転車乗車時のヘルメットの着用を促進し、交通事故による被災を軽減させるため、購入費の1/2(上限1,500円)を補助しています。詳細は、ホームページをご覧ください。

〔受付期間〕令和8年3月1日(日)まで

問い合わせ 役場総務課 行政管財班 ☎(44)2516



広告枠

のさわ伐採

ご自宅等でお困りの
木を伐ります

ご依頼お待ちしております

TEL 090-8527-8282

〒4-1-10 睦沢町 149
TEL 新着



睦沢町に、新しく開業しました、個人タクシーです。
皆さまのご利用お待ちしております。
手荷物積み込みお手伝いします。
お気軽に、ご利用お待ちしております。

佐藤タクシー

電話番号

090-2241-4191

睦沢町上之郷560

広告枠



今月の俳句



大輪の雨後の椿の葉かな
 桜咲き村の誰もが機嫌よき
 微風に水仙香る古木した
 屋上の露天風呂よし春の旅
 新しき帽子片手に三鬼の忌
 啓塾や人の図柄の非常口

(小川 澄)
 (小川 澄)
 (大上 千恵)
 (河野 悦子)
 (葵 かける)
 (中村 真砂雄)

各種相談窓口

●健康栄養相談

血圧測定、体脂肪測定、健康相談、食事指導など
時 5月23日(金)
 受付 10:00~11:30
所 町農村環境改善センター
問 役場健康保険課 健康推進班
 ☎(44)2506

●行政・人権相談

時 5月14日(水)
 13:00~16:00
所 町農村環境改善センター
 相談は無料で、秘密は守られます。お気軽にご相談ください。
問 役場総務課 庶務秘書班
 ☎(44)2500

●心の電話相談 (24時間対応)

心に悩みを抱えている方は、ご相談ください。ひとりで悩まず相談しましょう。
問 直通電話☎(44)0022

●法律相談

時 5月9日(金)
 10:30~12:30
所 役場1階 町民相談室
 要予約 先着4名まで
 相談時間 1人30分
 相談料 無料
問 役場総務課 庶務秘書班
 ☎(44)2500

●乳児健康相談

身体計測、栄養・育児相談、歯科相談
時 5月22日(木)
 受付 14:00~15:00
所 町農村環境改善センター
問 役場福祉課 子育て推進班
 ☎(44)2578



●移動交番

茂原警察署が安全で安心な生活のお手伝いをさせていただきます。
内 各種相談、各種届出受理、防犯・交通安全講話
時 5月 日() 10:00~11:30
 5月 日() 13:30~15:00
所 町中央公民館
問 茂原警察署☎(22)0110

●消費生活相談

悪質商法の被害や契約上のトラブルなど消費生活に関する相談を受け付けます。
 相談は無料で、秘密は守られます。お気軽にご相談ください。
問 役場産業課 産業振興班 (消費者ホットライン)
 ☎(44)2505

Population 人のうごき(睦沢町の人口)

- 人口 6,516人 (-10)
- 男性 3,187人 (-10)
- 女性 3,329人 (±0)
- 世帯数 2,819世帯 (-2)

令和7年3月31日現在

●おくやみ ご冥福をお祈りします

亡くなった人	年齢	区名	月日
東條 芳枝	99	川 島	2月25日
吉野 寿美代	88	下之郷	2月27日
神崎 和弘	68	上市場	3月1日
二瓶 輝八郎	90	上市場	3月2日
木村 晃	98	佐 貫	3月16日
白石 佳子	81	小 滝	3月19日

掲載については事前に掲載希望の確認を行っています。

むつざわアフタースクールがリニューアルしました

令和6年度から「むつざわアフタースクール」では、国語・算数の学習にプラスして遊びを通して学べるレクリエーションを取り入れています。レクリエーションは、月に1回程度の開催で、内容は軽スポーツ（ポッチャ・モルック）、七夕・ハロウィン・クリスマスツリーの飾りつけ、紙粘土工作、立体折り紙体験などです。そして、令和7年度の募集からは、小学3年生も参加できるようになりました。

〇むつざわアフタースクール内容

- 期 日** 毎年5月から3月（年間40回程度）土曜日開催
- 時 間** 9:00～11:00 ※レクリエーションがある日はプラス30分程度
- 対 象** 町内在住・在学の小学3年生～6年生
- 内 容** 国語、算数（睦沢小の授業の復習）、レクリエーション年間10回程度
- 参 加 費** 年間3,500円（教材費やレクリエーション材料費など）



ハロウィン飾りつけと仮装



クリスマスツリー飾りつけ



軽スポーツのモルック体験

問い合わせ 町教育委員会教育課 生涯学習班 ☎(44)2509

防災士資格取得の補助

町では、地域防災力向上の担い手となる人材の育成を図ることを目的に「防災士」の資格を取得した方に対し補助金を交付します。

- 対 象 者** 令和7年度にNPO法人日本防災士機構が認証する防災士の資格を取得し、次のすべてに該当する方
 - 町内に在住の方●地域防災の中心的な担い手として町内の自主防災組織などでれている方または、活動される意思のある方●町税に未納がない方
- 補助金額** 次の費用の合計額（最大3万円）
 - 日本防災士機構が認証した研修機関で実施する防災士研修講座の受講料
 - 同機構が発行する防災教本の購入費●同機構が実施する防災士資格取得試験受講料
- 申請方法**
 - 同機構への防災士登録料
 交付申請書に次の書類を添えて提出
 - 防災士認証状または防災士証の写し●補助対象経費の支払いを証する書類

※補助金の交付は1回限りです。会場までの交通費などは対象外です。

※防災士資格取得についての詳しい内容はNPO法人日本防災士機構のホームページをご覧ください。

問い合わせ 総務課 消防防災室 ☎(44)5250

くらしの足むつざわ通信

毎週月曜日のおでかけに
「でかけっCAR」

「でかけっCAR」は、毎週月曜午前中のおでかけをお手伝いする 乗り合いの送迎サービス（予約制）です。

月 曜		お迎え	カスミ着	カスミ発
月 曜	土睦地区	9:00～	9:40頃	10:20頃
	瑞沢地区	9:50～	10:20頃	11:00頃

行ける場所：カスミ、道の駅、町役場、診療所、公民館、郵便局（上市場、睦沢）
乗車には会員登録と、都度乗車予約が必要です。乗り合いのため、時間は多少前後します。
往復利用でガソリン代負担金200円がかかります。

移動に関するお困りごとのお手伝い

無料で 試乗 できます まずはお電話でお問い合わせください！

くらしの足 むつざわ

代表：中村 方則 副代表：香焼 正利 事務局：小林 かおり

090-4722-4725 受付：平日9:00～12:00

※電話に出られない場合もあります。翌日午前中以降に折り返します。



月曜日と一緒に
おでかけしましょう！



イベント まっ白いひろば開催

一人ひとりがやりたい事を遊び、チャレンジしていく
自由な広場・遊び場です。

※荒天、河川の増水時は中止します。

日時 5月10日(土) 10:00~16:00

場所 睦沢小学校裏川ベリ(鎮守川脇)

駐車場は、睦沢小学校正門右側

料金 無料(初回参加時保険料100円)

持物 弁当、飲み物、着替え、ヘルメット、
ぬれても良いはき物



公式LINE

問い合わせ まっ白いひろば事務局 ☎(44)2289



お知らせ 行政書士電話相談会

日時 5月18日(日) 9:00~12:00

※当日、都合が悪い場合は別の日でも電話でご相談
をお受けします。

内容 相続・遺言、農地法関係

問い合わせ 千葉県行政書士会 長夷支部
地区無料相談担当 今関 雄一
☎(43)0202

**5月の公民館・
歴史民俗資料館の休館日**

5日(月)、12日(月)、19日(月)、26日(月)
※月曜日の図書返却は、図書返却ポストを
ご利用ください。

令和7年度千葉県調理師試験

試験日

10月25日(土)

試験場所

幕張メッセ 国際会議場

千葉市美浜区中瀬二丁目一番

願書の受付期間および受付場所

5月19日(月)から

5月23日(金)までの5日間

(※受付期間内消印有効)

住所が県内にある方は住所地を管轄する保健所へ、住
所が県外にある方は健康福祉部健康づくり支援課へ、
簡易書留郵便で提出ください。

受験願書の配布

4月7日(月)から(土日、祭日は除く)

千葉県長生保健所(長生健康福祉センター)

問い合わせ

長生保健所 地域保健福祉課 ☎(22)5914

**令和7年度
看護の日・看護週間**

21世紀の高齢社会を支えていくためには、看護の心・
ケアの心・助け合いの心を、老若男女を問わずだれもが
育むきっかけとなるよう、旧厚生省により、「看護の
日」(5月12日)が1990年に制定されました。
また、上記に伴い看護の日イベントが下記のとおり開催
されます。

とき 5月10日(土) 11:00~13:00

ところ おおたきショッピングプラザオリブ

内容 各種測定、野菜摂取度測定、乳がん自己検診、
フレイル予防体操、救命講習など
(予約不要・無料)

千葉県内各地でのイベント

<https://www.cna.or.jp/about/people/health.html>

問い合わせ 千葉県看護協会 ☎043-245-0025

令和8年歌会始のご案内

詠進の期間 令和7年9月30日まで

詳しくは下記QRコードまたはURLをご確認ください。

<https://www.kunaicho.go.jp/event/eishin.html>



問い合わせ 直接、宮内庁式部職まで

一信頼と巧みな技術をもってお応えします一

藤美建装

一般住宅塗装/リフォーム工事
お客様の希望に添えるように幅広く丁寧な工事をおこなっています

TEL 0470-87-9939 FAX 0470-87-9959
■千葉県いずみ市神町4-1508-2
いずみ市 藤美建装 24時間

信頼と実績



3/12

株式会社AlbaLink と「空き家対策に関する連携協定」を締結

空き家をはじめとする”訳あり不動産“の買取再販事業を展開する株式会社AlbaLink。

同社と協定を結ぶことで、民間企業のノウハウを活用し、増加傾向にある「空き家の解消」を目的としています。県内の自治体が同社と協定を結ぶのは3例目。

代表取締役河田氏は「空き家をゼロにすることを目指し、協力していきたい」と話しました。



左：株式会社 AlbaLink 代表取締役 河田憲二氏

空き家バンクに関する問い合わせ

役場企画財政課 企画班 ☎(44)2501

3/17

防災講習会

道の駅むつざわつどいの郷にて、自主防災組織関係者などの防災意識の向上や見識向上を目的に「令和6年度睦沢町防災講習会」を開催しました。

講師として、日本防災士機構被災地支援チーム贄田統括監、他防災士を迎え、約40名の参加があり、多くの被災地での救出体験を元に突然起こる地震災害での注意点や救助活動について講義を受けました。また防災広場において、倒壊家屋などからの救出訓練や救急搬送など参加者は班ごとに分かれ講師の指導により、声を掛け合いながら実技訓練を行いました。



蒸し野菜の冷菜
(中華)



栄養量
(1人分)

- エネルギー 47kcal
- たんぱく質 1.7g
- 食物繊維 2.2g
- 塩分 1.2g

材 料 (4人分)

きゅうり……………1/2 本	水……………1 ｶｯﾌﾟ
塩……………ひとつまみ	A { しょうゆ…大さじ1 砂糖…大さじ1/2 酢…大さじ1/2 ごま油…大さじ1/2 白ごま…小さじ1
キャベツ……………4 枚(200g)	
パプリカ……………1/4 個	
しいたけ……………2 枚	
もやし……………100g	
塩……………ひとつまみ	

作 り 方

- ① 白ごまは、炒ってから晒しに挟んで押し切り、切りごまにする。
- ② きゅうりは縦半分に切り、斜めうす切りにします。塩をまぶしてしばらく置き、水気を絞る。
- ③ キャベツは芯を取り、半分に切る。芯は細切りにしてもやしと合わせる。
- ④ パプリカは細切り、しいたけはうす切りにして軸は裂く。もやしと共に塩を絡める。野菜ごとに混ざらないようにオープンペーパーにのせる。
- ⑤ フライパンに③、④とお湯を入れて蓋をし、中火で3分、蒸し煮にする。そのまま余熱で3分おく。その後ザルにあげて冷ます。
- ⑥ 水を拭いたキャベツを4等分にして広げ、②、パプリカ、しいたけ、もやしをのせて巻く。(具は同じ向きにおく。)食べやすい大きさに切る。
- ⑦ 器に盛りつけ、Aを添える。



3
21

消防第5支団に消防車両が納車されました！

消防第5支団3分団2部(川島)の消防車両が更新され、役場前駐車場にて納車式を行いました。

今後も引き続き「地域住民の安心、安全を守るため」消防団員の活躍が期待されます。

消防団員を募集

消防団では、地域を守る新たな消防団員を募集しています。

申し込み・問い合わせ 消防本部 総務課 消防係
☎(22)0119



4
6

春の全国交通安全運動出動式が開催されました

長生地域振興事務所、茂原警察署、長生管内7市町村および関係団体が連携し、交通事故防止の徹底を図ることを目的として、春の全国交通安全運動出動式が茂原ショッピングプラザアスモで開催されました。睦沢町からは、田中町長が参加しました。



編集後記

春爛漫の好季節、ご入園・ご入学を迎えられた皆様、本当におめでとうございます！ドキドキわくわくの入園式。

希望に胸を膨らませた入学式。会場を優しく彩る満開の桜は、まるで子どもたちの輝かしい未来を祝福しているようでした。

ちょっぴり不安そうな顔、でもキラキラと輝く子どもたちの瞳、そして温かい笑顔で見守るご家族の皆様の姿に、私たちも心が温まりました。

この 素敵な春に、子どもたちが笑顔いっぱいの毎日を送れるよう、心から応援しています。

3
10

千葉工業大学から子どもたちに

学校法人千葉工業大学から睦沢小学校児童に「ノート」と「鉛筆」、「消しゴム」が寄贈されました。子どもたちが、配付された文房具を活用し、日々の学習活動にさらに励み、自分の夢や目標をかなえてほしいと思います。





6月分 2025

くらしのカレンダー

※注意 このカレンダーは6月分の予定です

日	月	火	水	木	金	土
1	2 もえるゴミ ●軽自動車税納期限	3	4 もえるゴミ	5 2コース粗大ゴミ ●みんなで健康ウォーク 9:30集合 (大上構造改善センター)	6 もえるゴミ	7
8	9 もえるゴミ	10 1コースもえないゴミ	11 もえるゴミ ●行政・人権相談 10:00~15:00	12 2コース資源ゴミ ●特定健診	13 もえるゴミ ●法律相談 10:30~12:30	14
15	16 もえるゴミ ●特定健診	17 1コース資源ゴミ	18 もえるゴミ	19 2コースもえないゴミ	20 もえるゴミ	21
22	23 もえるゴミ	24 1コース粗大ゴミ	25 もえるゴミ	26 ●乳児健康相談(改セ) 14:00~15:00	27 もえるゴミ ●健康栄養相談(改セ) 10:00~11:30 ●献血 10:00~12:00 13:15~16:00	28
29	30 もえるゴミ ●住民税第一期納期限					

- ゴミ収集コース 1コース ■大上、妙楽寺、佐貫、森、長楽寺、上之郷、下之郷、大谷木、北山田
2コース ■寺崎、川島、うぐいす里、上市場、小滝、河須ヶ谷、岩井
- 睦沢診療所/(44)2236 ●公共長生病院/(34)2121 ●睦沢町役場/(44)1111 ●心の電話相談ダイヤル/(44)0022
- 火災の問い合わせ/(25)4411 ●夜間急病診療所(20:00~23:00)/(24)1010
- (公)中央公民館 (資)歴史民俗資料館 (運)総合運動公園 (ゆ)ゆうあい館 (改セ)農村環境改善センター (こ)こども園

日曜・休日当番医

月日	医療機関名			
	内科系		外科系	
5月3日	長生診療所	32-3303	南洲会長生クリニック	32-1821
5月4日	山之内病院	25-1131	穴倉病院	24-2171
5月5日	鵜澤医院	34-2008	菅原病院	25-1171
5月6日	大木医院	23-2546	聖光会病院	35-5151
5月11日	藤島クリニック	47-3056	菅原病院	25-1171
5月18日	渡辺医院	27-7733	穴倉病院	24-2171
5月25日	清水医院	42-2950	公立長生病院	34-2121

診療時間/ 9:00 ~ 17:00 ※変更になる場合もあります。救急の患者さんが優先となりますので、ご了承ください。
 消防本部へお問い合わせください。☎(24)0119
 夜間急病診療所/ 診療科目: 内科・小児科/ 受付: 19:45 ~ 22:45 / 茂原市八千代1-5-4 (消防署裏) ☎(24)1010
 夜間急病診療所/ 受付: 19:00 ~ 翌6:00
 こども急病電話相談/ 19:00 ~ 22:00 / 局番なしの #8000 / ダイヤル回線からは ☎043(24)9939
 救急安心電話相談/ 18:00 ~ 翌8:00(平日・土曜日) / 9:00 ~ 翌8:00(日曜日・祝日・年末年始・GW)
 / 局番なしの #7119 / ダイヤル回線からは ☎03(6810)1636



災害時の緊急連絡先

情報の種類	機関名	電話番号
停電・電線の断線など	東京電力※1	☎0120(995)007 ☎03(6375)9803(有料)
ガス	長南町役場ガス課	☎(46)1675
水道	長生郡市広域市町村圏組合 水道部維持課	☎(23)9491
電話線の断線	NTT 東日本	☎113(局番なし) ☎0120(444)113
火災・救急	消防	☎119
事件・事故	警察	☎110
道路への倒木・倒竹など	役場建設課土木班	☎(44)2522
防災情報	役場総務課消防防災室※2	☎(44)2516

※1 停電情報は東京電力ホームページでも確認できます。
 ※2 住民の方への情報提供は睦沢町情報配信メール、緊急速報メール、防災行政無線を利用して行います。
 防災行政無線の放送内容は ☎(44)2533 で確認できます。